"DEGRADO E INSICUREZZA"

Da molti giorni, presso Via Panebianco, nei bagni del secondo piano dello stabile, a causa di infiltrazioni di acqua dal tetto, è divenuto alquanto pericoloso l'uso dei servizi igienici.

L'infiltrazione, pur segnalata nei giorni scorsi, non risulta essere stata oggetto di alcun sopraluogo.

Pertanto si invitano i preposti alla sicurezza, igiene e salute dei lavoratori a provvedere nel più breve tempo possibile al ripristino delle condizioni di sicurezza.

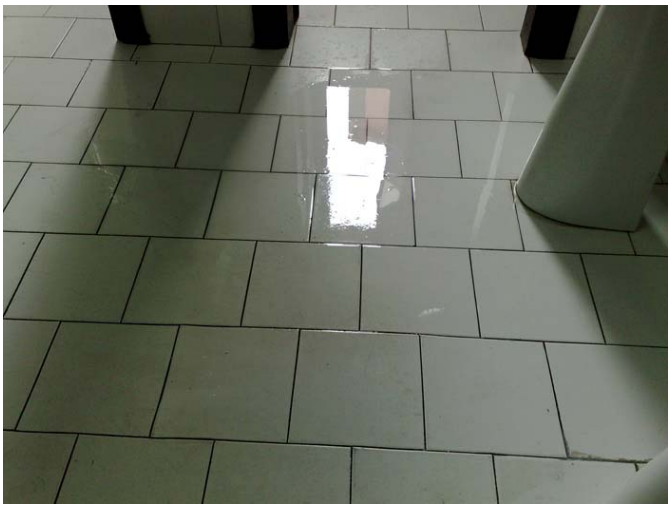

Nel contempo, si fa presente come il sistema di condizionamento dello stesso piano, nelle prime ore di lavoro, non raggiunga temperature adeguate al periodo meteo in corso, invitando ad anticipare l'accensione degli stessi, almeno 1 ora prima dell'inizio del turno.

In attesa di un Vs. riscontro. RSU – UGL TLC

Cosenza 17/2/2010